

Persona e opere menzionate nel testo.



Ritratto del protagonista, di Marie-Suzanne Roslin



Bambino con la gabbia

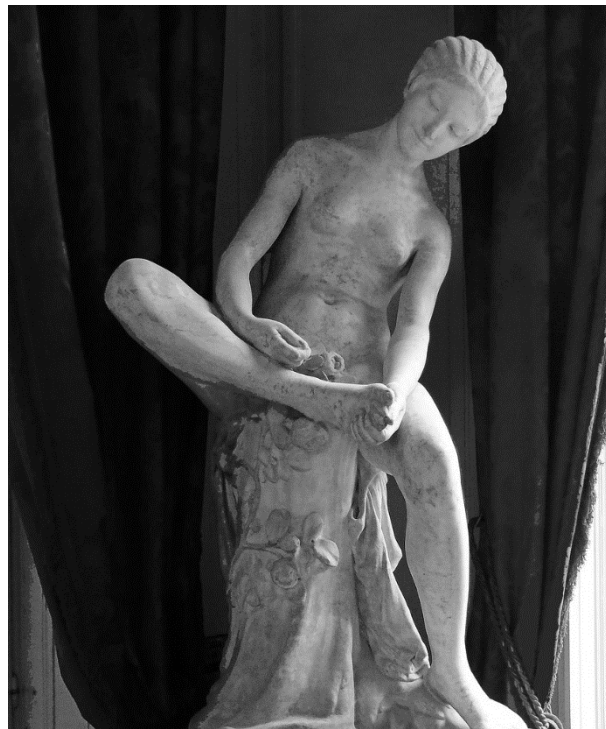

Tireuse d'épine.



Mausoleo di Maurice de Saxe (Strasburgo, San Tommaso)

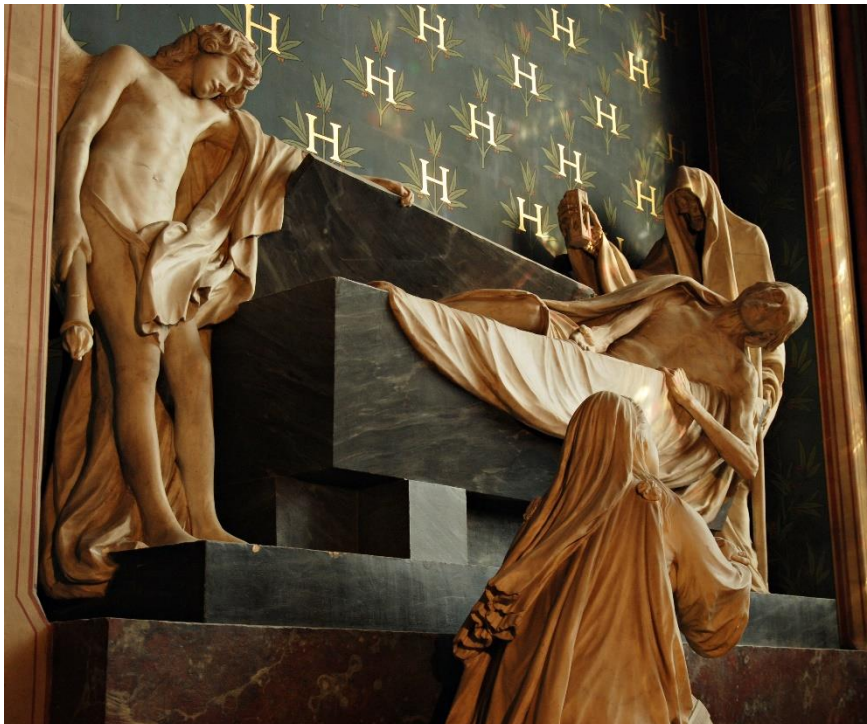

Mausoleo del Duca d'Harcourt (Parigi, Notre Dame)

*Place Pigalle, centro della Gaité Parisienne*



*E. Galien-Laloue, Place Pigalle*

*Belle Époque*



*Toulouse-Lautrec*



*Moulin Rouge, che però è sul Boulevard de Clichy*